1 DORMITORIO

VIVIENDA TIPO 06A

OASIS Los Cerros

09 UNIDADES

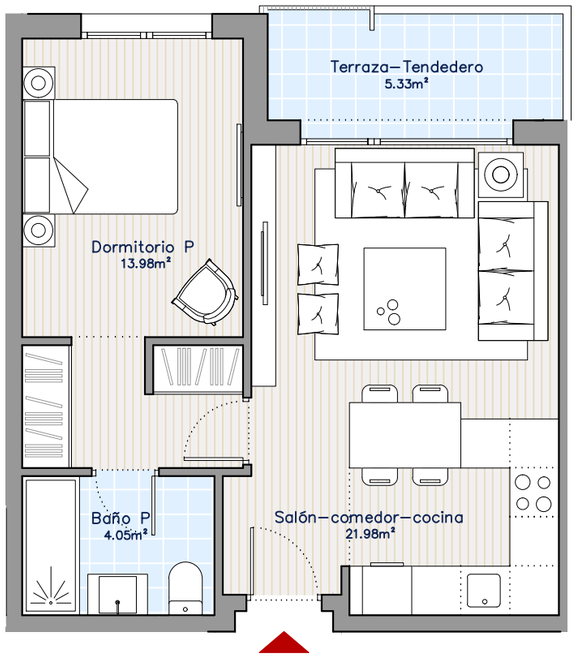

SUPERFICIES ÚTILES CERRADA (INTERIOR)	
SALÓN–COMEDOR–COCINA	21.98m²
DORMITORIO PRINCIPAL	13.98m²
BAÑO P	4.05m²

TOTAL SUPERFICIES ÚTILES CERRADAS	40.01m²

SUPERFICIES ÚTILES ABIERTA (EXTERIOR)	
TERRAZA/TENDEDERO (5.33m²AL 50% VPPL)	2.67 m²

TOTAL SUPERFICIE ÚTIL VPPL	42.68 m²

SITUACIÓN VIVIENDA

PLANTAS 6 A 14

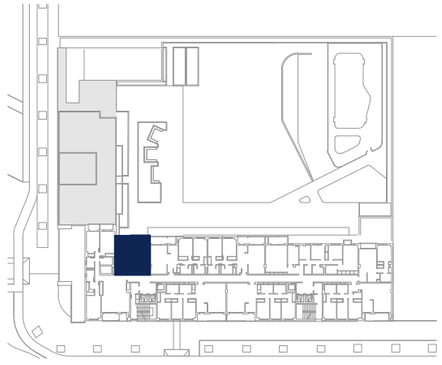

(*) NOTA : Podrían producirse pequeñas modificaciones sobre estas superficies por exigencias municipales, por criterios normativos y/o técnicos u otros, aunque sin desvirtuar básicamente el modelo reflejado en la presente ficha de vivienda.

(*) NOTA : La superficie útil total, es la suma de la superficie útil cerrada más la superficie útil de elementos exteriores (tendederos, terrazas,...), computando estos últimos al 50% y con un máximo computable del 10% de la sup. útil interior.

N

ESCALA | 1:75 DIN A3 FECHA | 07/2026

0 1 5m
0,5 2

GESTIÓN

PROYECTO

(*)NOTA: Planos y superficies tienen carácter meramente orientativo. No constituye documento contractual. Los datos referidos a superficies, distribución y linderos son aproximados y puede sufrir variaciones como consecuencia de exigencias urbanísticas, normativas, técnicas y/o de ejecución del proyecto. El mobiliario representado en cada una de las estancias se dibuja para orientar sobre el tamaño de éstas y sus posibilidades. NO ESTÁ INCLUIDO en ningún caso. Distribución de aparatos sanitarios y giros de puerta no vinculates.

EFICIENCIA ENERGÉTICA "A" (PROVISIONAL)

Sinergia24

TOUZA ARQUITECTOS