2 DORMITORIOS

VIVIENDA TIPO 02A

OASIS Los Cerros

14 UNIDADES

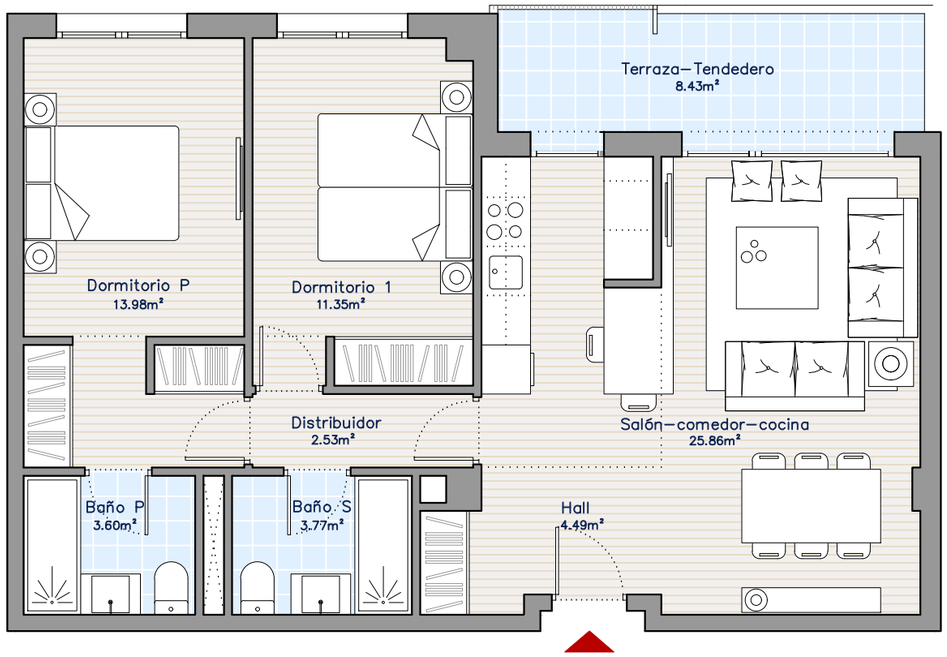

SUPERFICIES ÚTILES CERRADA (INTERIOR)	
SALÓN–COMEDOR–COCINA	25.86m²
DORMITORIO PRINCIPAL	13.98m²
DORMITORIO 1	11.35m²
BAÑO P	3.60m²
BAÑO S	3.77m²
DISTRIBUIDOR	2.53m²
HALL	4.49m²

TOTAL SUPERFICIES ÚTILES CERRADAS	65.58m²

SUPERFICIES ÚTILES ABIERTA (EXTERIOR)	
TERRAZA/TENDEDERO (8.43m² AL 50% VPPL)	4.22 m²

TOTAL SUPERFICIE ÚTIL VPPL	69.80 m²

SITUACIÓN VIVIENDA

PLANTAS 1 A 14

(*) NOTA : Podrían producirse pequeñas modificaciones sobre estas superficies por exigencias municipales, por criterios normativos y/o técnicos u otros, aunque sin desvirtuar básicamente el modelo reflejado en la presente ficha de vivienda.

(*) NOTA : La superficie útil total, es la suma de la superficie útil cerrada más la superficie útil de elementos exteriores (tendederos, terrazas,...), computando estos últimos al 50% y con un máximo computable del 10% de la sup. útil interior.

N

ESCALA | 1:75 DIN A3 FECHA | 07/2026

0 1 5m
0,5 2

GESTIÓN

PROYECTO

(*)NOTA: Planos y superficies tienen carácter meramente orientativo. No constituye documento contractual. Los datos referidos a superficies, distribución y linderos son aproximados y puede sufrir variaciones como consecuencia de exigencias urbanísticas, normativas, técnicas y/o de ejecución del proyecto. El mobiliario representado en cada una de las estancias se dibuja para orientar sobre el tamaño de éstas y sus posibilidades. NO ESTÁ INCLUIDO en ningún caso. Distribución de aparatos sanitarios y giros de puerta no vinculates.

EFICIENCIA ENERGÉTICA "A" (PROVISIONAL)

Sinergia24

TOUZA ARQUITECTOS